

Te méyeyu wáwatsie Kiékatari tani yíwaweni...



Temite parewieni puntsiunariutsixi katsíyateta te maakine, 'ana matinenitsie mankuewiyani ta parewiyari 'aixia yemeki piti 'iniatsieni.



Te héyuyeitiame nenierémete teixiwamete temi iwiyani ke mitiyemieni memé yuye teixitsie.



Temuyuti 'uitiani teyu xaita, ya 'aku xeime partiru purítiku miemetsie temi 'iwiyaniki ta pinite kiékatari.

Temuhú te nierikuti me muyuku xexeiriwatsie Niukamete Ukiráwetsixi, te maikuti ke paimeti maakine wutute yaa teewa mieme.

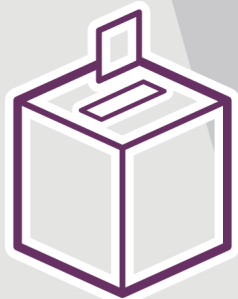

Pítiutaa xaneeta ta ukiyárima wa hetia wapai mema katei, kimi'ane miti nánaimikini, ya aku mika metsi pitiaka pe muwa ranyeteixiki.



Te ményewauni taxaita kimi 'ane 'aixia mfti iwiyani ta pinite.



Partiru puritiku, ya 'aku kanriratu yu xaitá múyukene aurié pe muuti keniki katsíyateta pemítáa nieréniki ta ní'aríwametaa mitika huiritini.

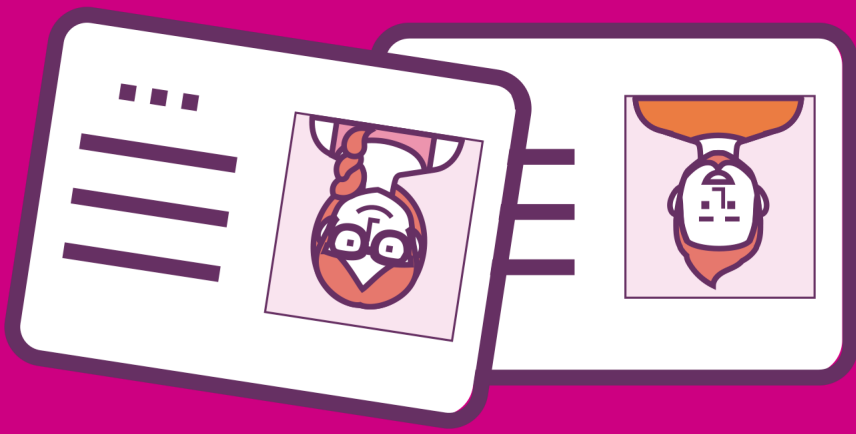

NE KIEKÁRI NE MEUYE HÍWAKÍ

Ne INEKÍ ne puwaranye
wawa, mípaí nepiti
parewie 'aixía miti
aneniki ne kiekári
kuieyári.

NE KIEKÁRI NE MEUYE HÍWAKÍ
LENGUA ORIGINARIA WIXÁRIKA

 @INEMexico

 /INEMexico

 /EIPoderEsTuyo

Infórmate
ine.mx

