

# Guía para la postulación

## Actividades a realizar en el subsistema

Concursos Públicos de ingreso para ocupar plazas vacantes en cargos y puestos del Servicio Profesional Electoral Nacional

→ Ver contenido

# Inicio

Elije un tema para consultar el proceso.

## Postulación

Conoce la manera de consultar las vacantes y postularte.

## Requisitos técnicos

Conoce los dispositivos y sistemas operativos con los que puedes acceder a la plataforma.

## Recupera tu contraseña

Conoce el proceso para acceder nuevamente a tu cuenta.

## Postulación

1. Desde la pantalla de inicio del sistema después de haber iniciado sesión, **selecciona la convocatoria que deseas consultar o en la que deseas participar.**

Esta acción te llevará a la pantalla de consulta de vacantes de la convocatoria seleccionada.

▶ Nota:  
Si te encuentras en alguna otra de las secciones del subsistema, **presiona sobre la imagen para regresar a la pantalla de inicio.**

2. Para visualizar las vacantes y su información, es necesario que selecciones la vacante de tu interés en el campo Cargo/Puesto.

3. Lee las funciones y requisitos de participación para la vacante seleccionada.

4. De ser de tu interés, presiona el botón **Postularme.**



### Te damos la bienvenida

Este sistema te permite iniciar el registro a un Concurso Público para ocupar cargos y puestos del Servicio Profesional Electoral Nacional.

- Primera convocatoria OPLE 2022-2023
- Segunda convocatoria INE 2022-2023

Primera convocatoria INE 2022-2023

### Primera convocatoria INE 2022-2023

Total de cargos/puestos: 1

¿Qué es un cargo?

¿Qué es un puesto?

**Cargo/Puesto:**  
Jefatura de Depuración al Padrón

**Denominación:**  
Jefatura de Depuración al Padrón

**Sueldo:**  
\$0.00 mensuales

Total 1 registros | 1 | 10 / página

**3**

- Supervisar las actividades, para la atención al proceso de reincorporación al Padrón Electoral, de ciudadanos rehabilitados en sus derechos políticos.
- Coordinar las actividades relacionadas con el proceso de registros duplicados, y supervisar la notificación a los ciudadanos excluidos, por los medios que determine la Dirección Ejecutiva del Registro Federal de Electores (DERFE).
- Coordinar y supervisar la formulación de avisos ciudadanos, por los medios establecidos por la DERFE, para que los ciudadanos en el supuesto, acudan al Módulo de Atención Ciudadana a obtener su Credencial para votar, previo a la cancelación de su trámite, así como integrar los resultados obtenidos en cada una de las etapas del proceso, para generar los reportes de avance y remitirlos a las autoridades competentes.
- Supervisar la ejecución de las actividades de cancelación de solicitudes de trámite, para aplicar las bajas correspondientes, y con ello, mantener actualizado el Padrón Electoral; así como dar seguimiento a la destrucción de los formatos de credencial dados de baja por cancelación de trámite, hasta su disposición final.
- Coordinar y dar seguimiento a las actividades de aquellos trámites y registros con datos personales presuntamente irregulares, usurpaciones de identidad, verificación de documentación presuntamente irregular y domicilios presuntamente irregulares, con la finalidad de que se lleven a cabo las fases que establecen dichos procesos.
- Informar de los avances al Vocal del Registro Federal de Electores de la Junta Local Ejecutiva, sobre el cumplimiento de los procesos inherentes a la depuración, verificación y reincorporación del Padrón Electoral, para su análisis y evaluación.
- Dar seguimiento a los convenios de apoyo y colaboración suscritos con las autoridades externas facultadas, para que se asegure su cooperación en los mecanismos de entrega de información, que permita la depuración del Padrón Electoral.
- Realizar las acciones para la organización de la documentación que da soporte a la exclusión de registros del Padrón Electoral, para su posterior envío al Centro de Cómputo y Resguardo Documental, y su integración del expediente digital.
- Coordinar y verificar los trabajos de gabinete y campo para el operativo de enumeración y el levantamiento de las encuestas de cobertura y actualización de la Verificación Nacional Muestral.

**Requisitos:**

- Nivel de estudios: Educación Superior
- Área de estudios: General
- Nombre carrera: Carrera afín
- Estatus académico: Con título
- Años de experiencia: 0 años

**4**

Postularme

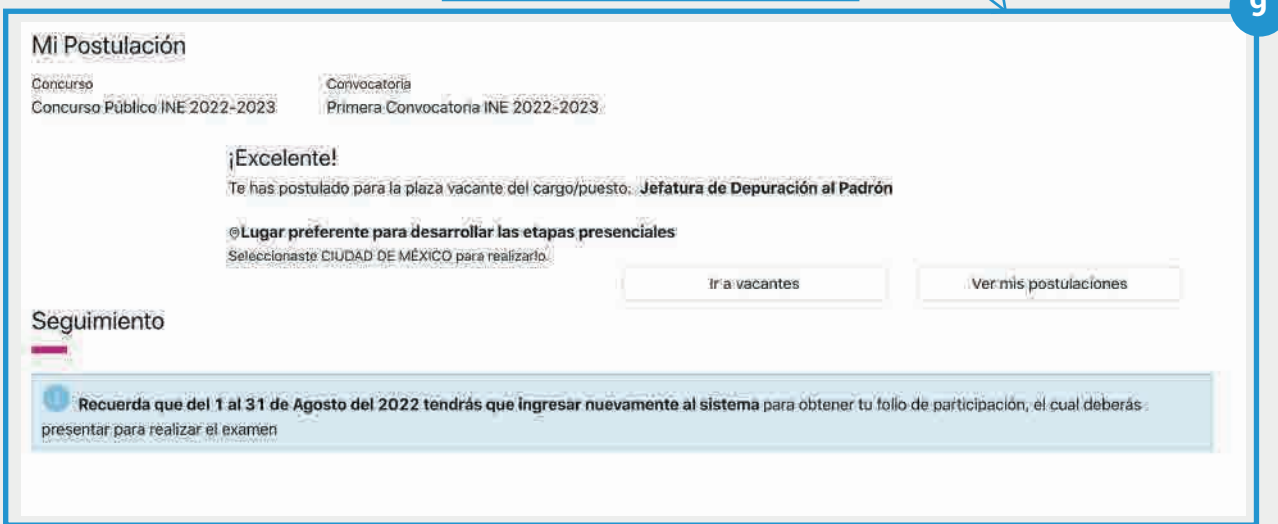
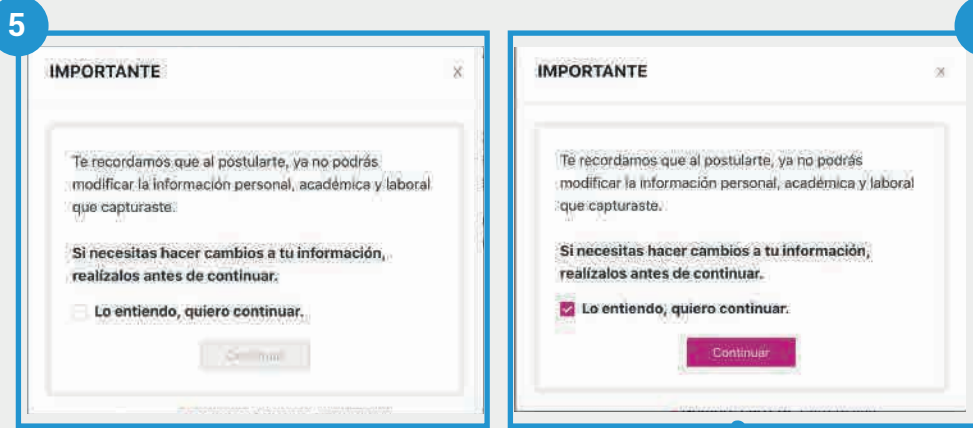

5. Lee cuidadosamente el aviso Importante.

6. Si estás de acuerdo con lo que menciona el aviso, **selecciona la casilla y presiona Continuar.**

7. Se mostrará una nueva ventana donde deberás seleccionar el estado donde desarrollarás las etapas presenciales del concurso.

8. Presiona Guardar

9. Si cumples con los requisitos de participación establecidos para la vacante a la que te postulaste, se mostrará una pantalla que indica que tu postulación ha sido Excelente.

**Nota:**  
Si no cumples con los requisitos de participación establecidos para la vacante a la que te postulaste, se mostrará una pantalla que indica que tu postulación ha sido rechazada.

**Recuerda que se habilitará un periodo en el que deberás realizar la Confirmación de Asistencia, verifica la Convocatoria**

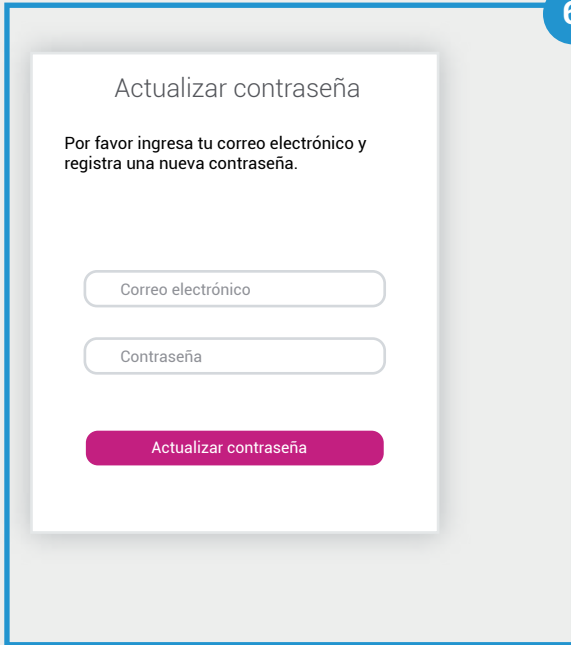
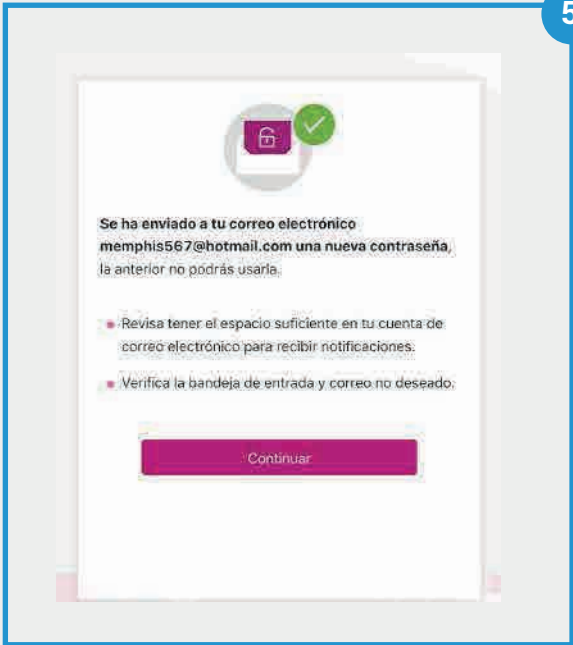
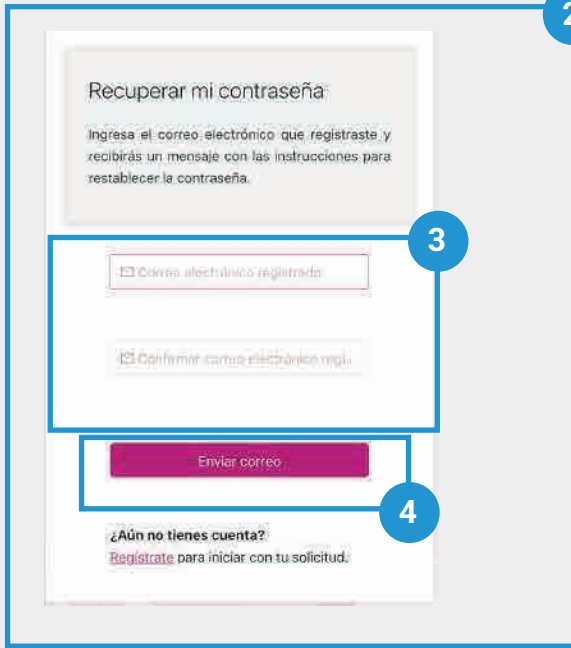
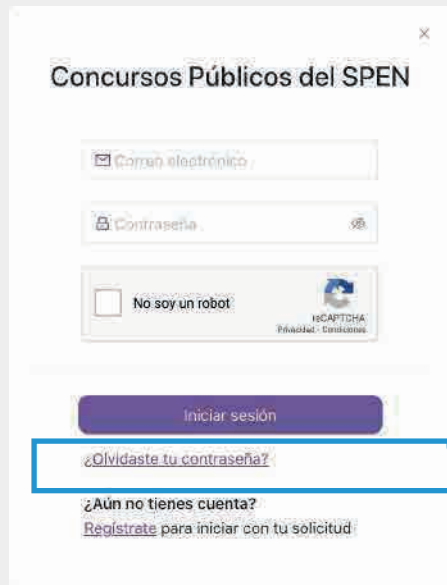

## Recupera tu contraseña

1. Presiona en el texto ¿Olvidaste tu contraseña?
2. Se mostrará un pantalla con indicaciones
3. Ingresa el correo electrónico de tu cuenta y confirma.
4. Presiona **Enviar correo**. Se enviará un correo a la dirección ingresada con una nueva contraseña provisional.
5. Se mostrará la pantalla de confirmación de envío. Presiona **Continuar**, lo que te llevará nuevamente a la ventana de Inicio de sesión. Ingresa tu correo, la contraseña provisional y presiona **Iniciar sesión**.
6. Se mostrará una pantalla de actualizar contraseña. Agrega los datos que solicita y presiona **Actualizar contraseña**

b

## Requisitos técnicos

### Sistemas operativos

#### Computadoras de escritorio y laptops

La plataforma es accesible desde diferentes dispositivos, con sistemas operativos usuales como:

- macOS® de Apple® 10.9 y superiores.
- Microsoft® Windows® 7 y superiores.
- Chrome OS.
- Ubuntu® y otras distribuciones de Linux®.

#### Dispositivos móviles

- Android 4.4 y superiores.
- iOS® 12 y superiores.

### Navegadores

En cuanto al navegador, cualquiera de los siguientes navegadores modernos:

- Navegador Chrome (versión 50 y superiores).  
[Descargar la versión más reciente](#)
- Mozilla Firefox (versión 30 y superiores).  
[Descargar la versión más reciente](#)
- Microsoft Edge.  
[Descargar la versión más reciente](#) (con Microsoft Internet Explorer® 10 y 11 tiene una compatibilidad limitada)
- Safari de Apple.  
[Descargar la versión más reciente](#)
- Opera.  
[Descargar la versión más reciente](#)

### Visualizar documentos PDF

Para visualizar los documentos en PDF **es necesario que habilite Adobe Acrobat Reader.**

**Concursos Públicos de ingreso para ocupar  
plazas vacantes en cargos y puestos del Servicio  
Profesional Electoral Nacional**